



Comune di Campodimele
Provincia di Latina



Legge 21 novembre 2000, n. 353
"Legge quadro in materia di incendi boschivi"

"CATASTO DEGLI INCENDI BOSCHIVI ANNUALITA' 2023"
(ai sensi della Legge Regionale del 28 ottobre 2002, n.39)
Tav. n. 1 - TAVOLA CTR

Comune di Campodimele
Piazza Municipio, 4 - Campodimele (LT)

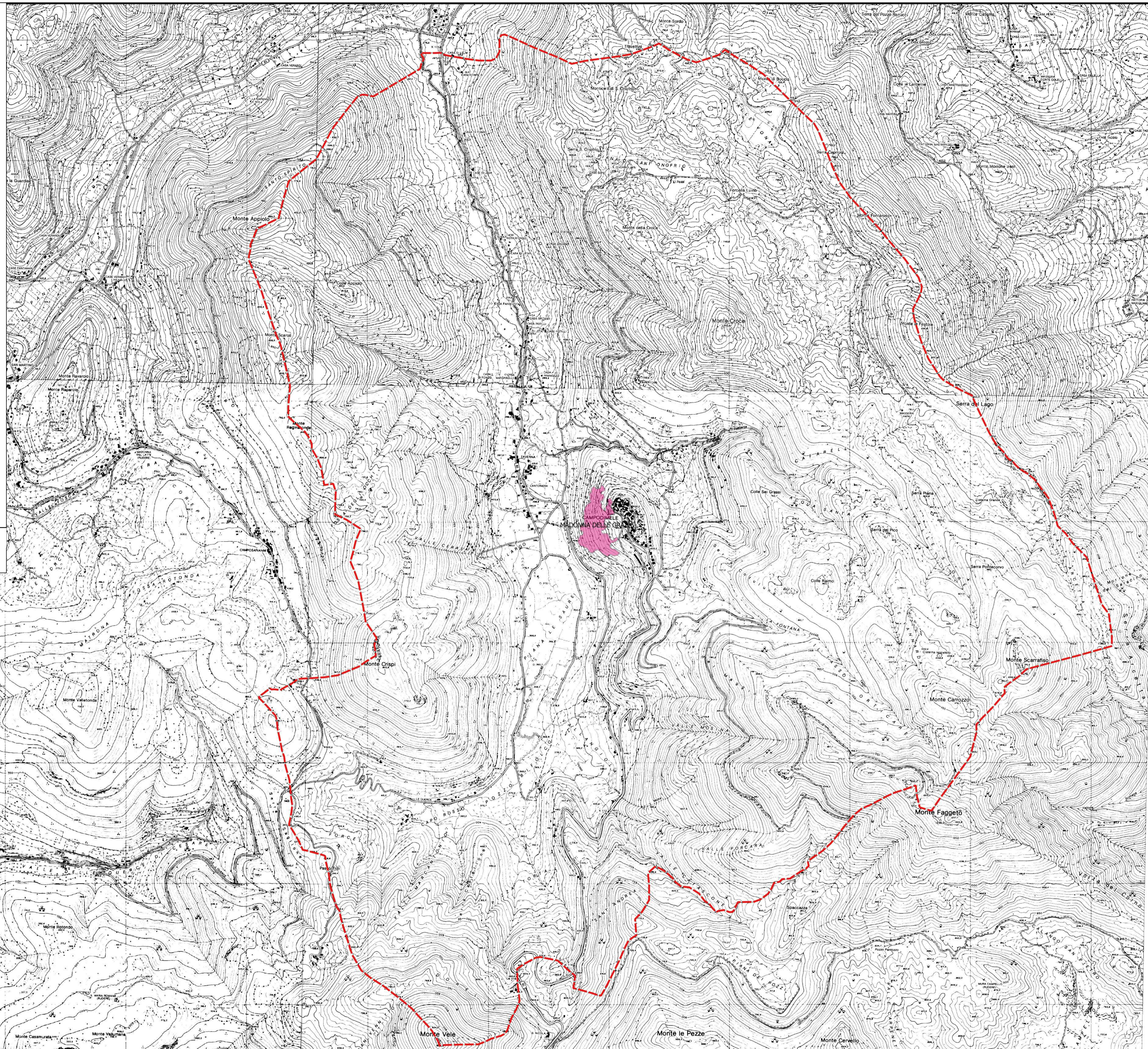

Legenda

- Limite amministrativo Comune
- Incendi 2023

TABELLA DEGLI INCENDI

SE	ROW ID	REG	PROV	COM	LOC	DATA INC	ANNO	AREA TOT
	210465	12	059	059003	MADONNA DELLE GRAZIE	13/09/2023	2023	10.6567

Scala 1:15.000